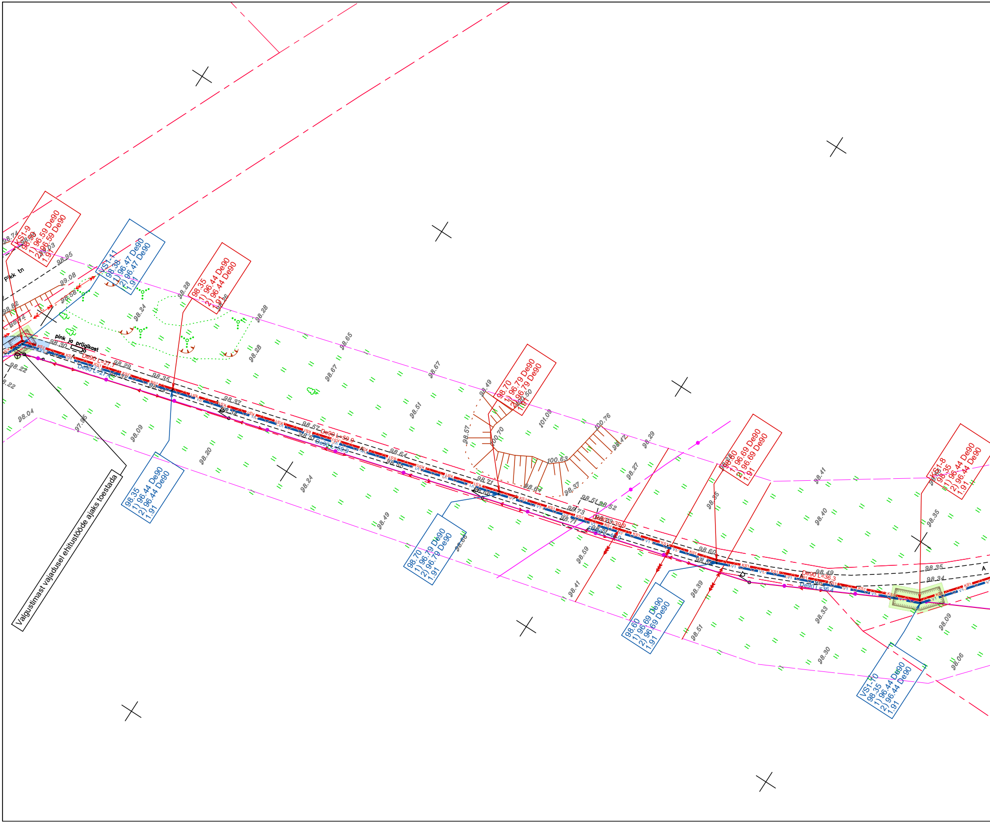

Valgustimast vajadusel ehitustööde ajaks toestada

Pikk tn
pink ja prügikast
KS1-9
98.50
1) 96.59 De90
2) 96.59 De90
1.91
VS1-11
98.38
1) 96.47 De90
2) 96.47 De90
1.91
98.35
1) 96.44 De90
2) 96.44 De90
1.91
98.70
1) 96.79 De90
2) 96.79 De90
1.91
98.60
1) 96.69 De90
2) 96.69 De90
1.91
KS1-8
98.35
1) 96.44 De90
2) 96.44 De90
1.91
VS1-10
98.35
1) 96.44 De90
2) 96.44 De90
1.91
De90 L=27.4
De90 L=59.9
De90 L=39.9
De90 L=36.3
De90 L=36.4
KS1
V1
100.63
100.76
100.70
101.09
98.95
98.08
98.74
98.82
98.24
98.28
98.65
98.67
98.51
98.49
98.57
98.30
98.29
98.35
98.32
98.64
98.71
98.73
98.52
98.60
98.49
98.35
98.34
98.41
98.40
98.33
98.30
98.09
98.06
98.04
97.96
98.09
98.20
98.24
98.49
98.59
98.41
98.39
98.51
98.27
98.42
98.37
98.22

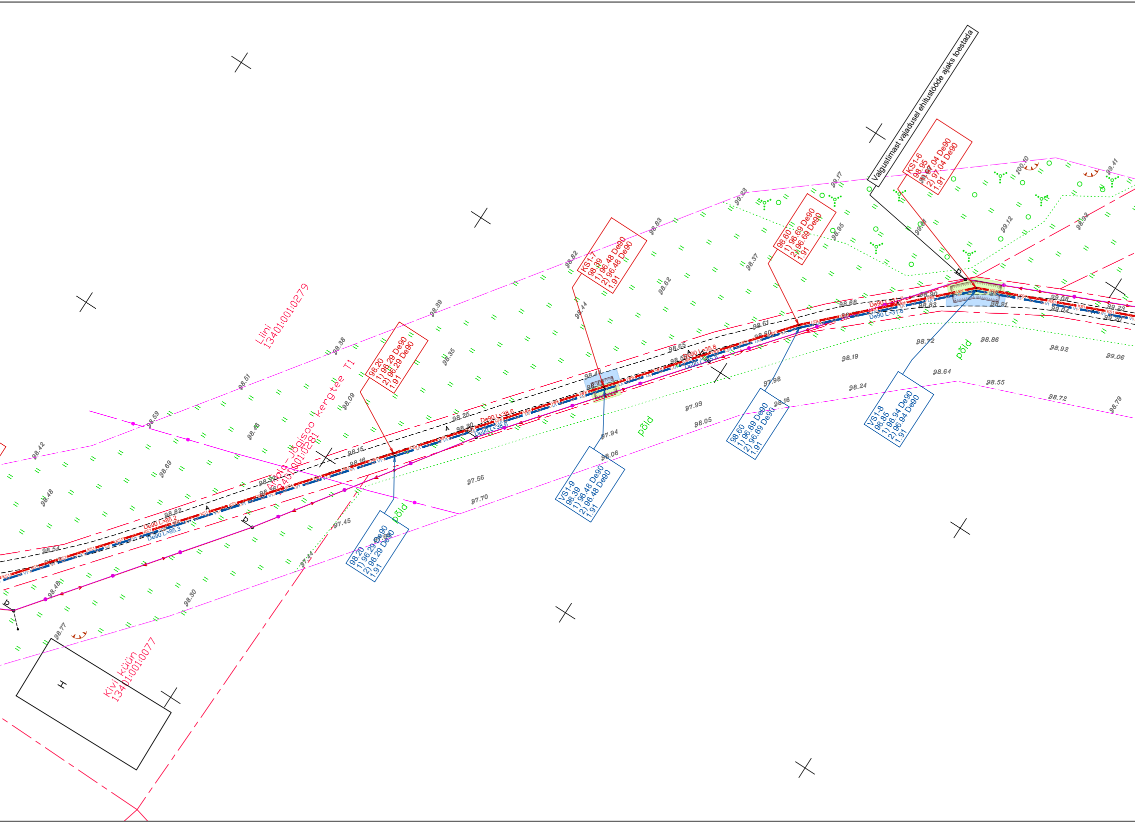

Valgustimast vajadusel ehitustööde ajaks toestada
KS1-6
98.95
1) 97.04 De90
2) 97.04 De90
1.91
98.60
1) 96.69 De90
2) 96.69 De90
1.91
KS1-7
98.39
1) 96.48 De90
2) 96.48 De90
1.91
98.20
1) 96.29 De90
2) 96.29 De90
1.91
VS1-8
98.85
1) 96.94 De90
2) 96.94 De90
1.91
98.60
1) 96.69 De90
2) 96.69 De90
1.91
VS1-9
98.39
1) 96.48 De90
2) 96.48 De90
1.91
98.20
1) 96.29 De90
2) 96.29 De90
1.91
Liini
13401:001:0279
Arbo-Jõgisoo kergtee T1
13401:001:0281
Kivi-Küün
13401:001:0077
põld
põld
põld
põld
De90 L=85.2
De90 L=85.3
De90 L=38.6
De90 L=38.6
De90 L=35.8
De90 L=35.8
De90 L=31.7
De90 L=31.6
KS1
V1
A
H
98.42
98.59
98.51
98.38
98.39
98.82
98.83
99.23
99.17
100.10
99.41
98.48
98.69
98.46
98.09
98.35
98.44
98.62
98.37
98.95
99.01
99.12
98.92
98.54
98.82
98.15
98.16
98.25
98.20
98.41
98.65
98.61
98.60
98.68
98.90
98.83
98.91
99.08
99.04
99.23
99.20
98.48
98.30
98.77
97.45
97.44
97.56
97.70
97.94
98.06
97.99
98.05
97.98
98.16
98.19
98.24
98.72
98.64
98.86
98.55
98.92
98.72
99.06
98.79

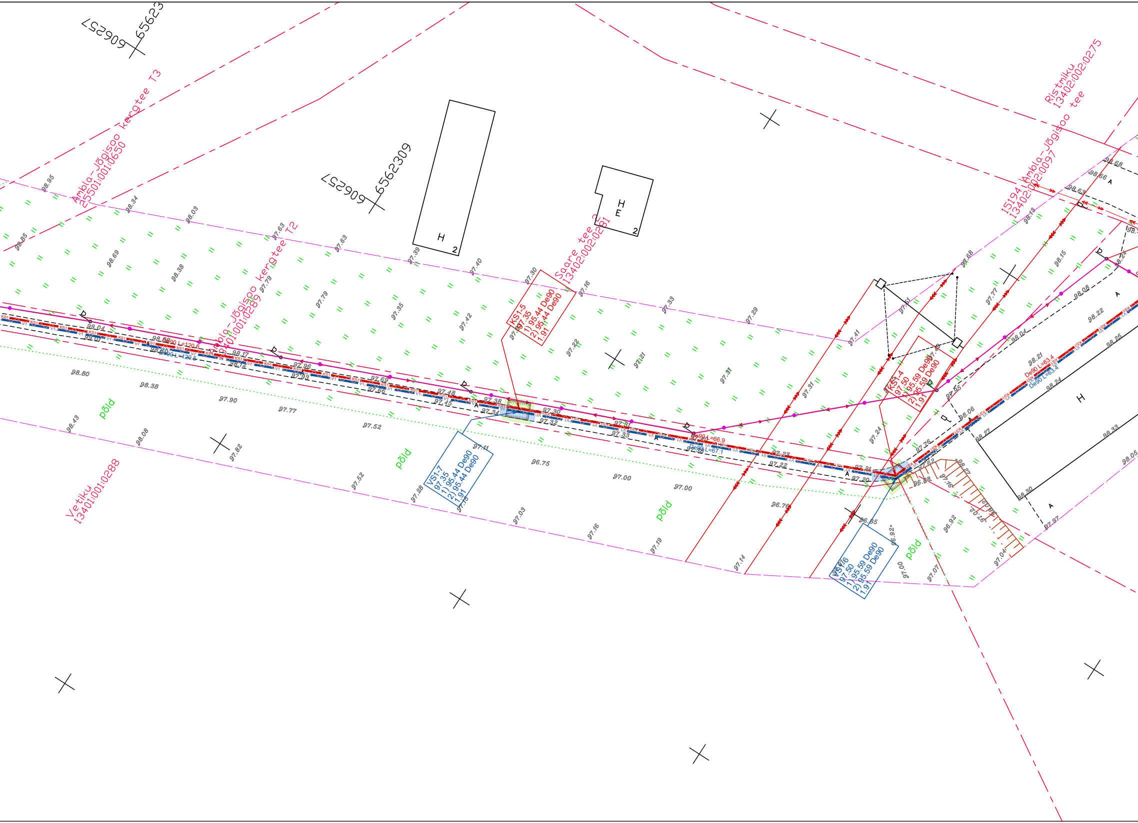
606257
65623
606257
6562309
Ambla-Jõgisoo kergtee T3
Ambla-Jõgisoo
25501:001:0650
Ambla-Jõgisoo kergtee T2
13401:001:0289
Saare tee 2
13402:002:0281
Ristmiku
13402:002:0275
15194 Ambla-Jõgisoo tee
13402:002:0097
Vetiku
13401:001:0288
KS1-5
97.35
1) 95.44 De90
2) 95.44 De90
1.91
VS1-7
97.35
1) 95.44 De90
2) 95.44 De90
1.91
KS1-4
97.50
1) 95.59 De90
2) 95.59 De90
1.91
VS1-6
97.50
1) 95.59 De90
2) 95.59 De90
1.91
De90 L=120.6
De90 L=120.6
De90 L=66.9
De90 L=67.1
De90 L=63.4
De90 L=63.4
KS1
V1
H
E
2
A
põld
põld
põld
põld

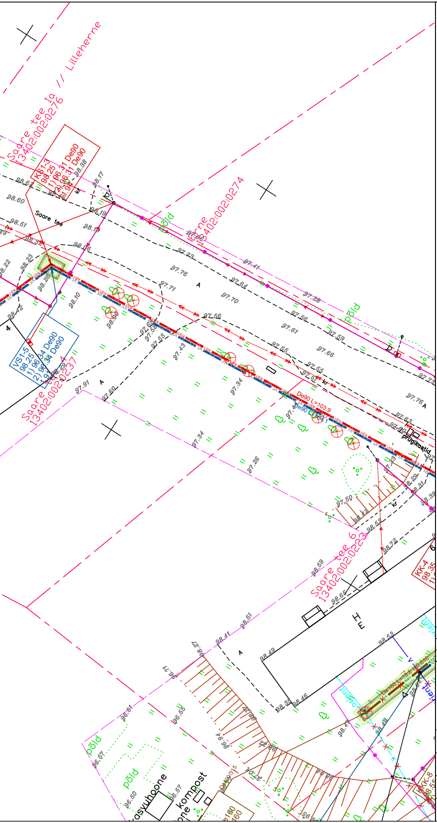
Saare tee 1a // Lilleherne
13402:002:0276
KS1-3
98.25
1) 96.31 De90
2) 96.31 De90
1.94
Saare tee
...herne
13402:002:0274
põld
VS1-5
98.25
1) 96.34 De90
2) 96.34 De90
1.91
Saare tee 4
13402:002:0237
De90 L=103.9
De90
prügikastid
Saare tee 6
13402:002:0223
KK-4
KK-8
kompost
põld
kr
A

Tingmärgid (projekteeritud VK torustikud):

VS1-X 00.00 1)00.00 DeXX 0.00	Proj. veetorustiku sõlme tähis projekteeritud maapinna kõrgus toru kõrgus ja läbimõõt toru sügavus (m)
Siiber-X 00.00 1)00.00 DeXX 0.00	Proj. veetorustiku siibri tähis projekteeritud maapinna kõrgus toru kõrgus ja läbimõõt toru sügavus (m)
ØXX 0.00	Proj. veetoru läbimõõt toru pikkus (m)
KS1-X 00.00 1)00.00 DeXX 0.00	Proj. survetorustiku sõlme tähis projekteeritud maapinna kõrgus toru kõrgus ja läbimõõt toru sügavus (m)
ØXX 0.00	Proj. survekanalitoru läbimõõt toru pikkus (m)
— V1 —	Proj. ühisveetorustik
— KS1 —	Proj. surveline ühiskanalisatsioonitorustik
⊥⊥⊥⊥⊥⊥	Proj. kaeviku piirjoon
∿∿∿∿∿	Proj. torustik kinnisel meetodil
🟩	Taastatav haljasala
🟦	Taastatav asfaltkattega kõnnitee

Tingmärgid (geodeetiline alusplaan):

— · — · —	Katastripiir
— — —	Mõõdistusala piir
— v —	Olemasolev veetorustik
— v — × —	Varem likvideeritud veetorustik
— k —	Olemasolev kanalisatsioonitorustik
— ◆ — ◆ —	Olemasolev madalpingekaabel
— ◆ — ◆ —	Olemasolev madalpingekaabel kaitsetorus
— ● — ◆ —	Olemasolev madalpinge signaalkaabel
— ◆◆ — ◆◆ —	Olemasolev keskpingekaabel
— ◆◆ — ◆◆ —	Olemasolev keskpingekaabel kaitsetorus
— ◆ — ◆ —	Olemasolev madalpinge õhuliin
— s —	Olemasolev sidetrass
— ● — ● —	Olemasolev sidekaabel
— ● —	Olemasolev side õhuliin
— T — ✕ —	Varem likvideeritud küttetrass

MÄRKUSED:

- Käesolev joonis on autoriõiguste kaitse all olev objekt.
- Hilisema kuupäevaga joonis tühistab varasema.
- Ehitus- montaažtööde tegemisel järgida kehtivaid norme, valmistajatehase juhiseid, olemasolevate võrkude valdaja tingimusi.
- **Torustiku paigaldamisel tuleb juhinduda plasttorude paigaldusjuhendist "Maa sisse ja vette paigaldatavad plasttorud. Paigaldusjuhend." RIL 77 - 2013.**
- Joonis on Seletuskirja ja selle lisade lahutamatu osa.
- Topo-geodeetiline alusplaan on koostatud OÜ WeW poolt, töö nr GEO-244-24, 2025 a.
- Koordinaadid L-EST`97 süsteemis, kõrgused EH2000 süsteemis.
- Kaevamistööd olemasolevate tehnovõrkude läheduses teha käsitsi.
- Tehnovõrkude olemasolul tuleb enne ehitustööde algust taotleda ehitustegevuse luba ehitusalasse jäävate tehnovõrkude valdajatelt. Ehitustööde läbiviimisel järgida olemasolevate tehnovõrguvaldajate kooskõlastuse tingimusi. Olemasolevate tehnovõrkude ja maapinna kõrgusmärgid, materjalid täpsustada enne materjalide ja seadmete tellimist ning enne ehitustöödega alustamist koha peal.
- Puud, mis jäävad kaeviku servast lähemale, kui 2 m kaitsta ehitustööde ajaks.
- Isevoolse reoveekanalisatsiooni torustike paigalduse minimaalne sügavus maapinnast on 1,2 m (mõõdetuna toru laest), vastasel juhul tuleb torustik soojustada.
- Survetorustiku paigalduse minimaalne sügavus maapinnast on 1,8 m (mõõdetuna toru laest), vastasel juhul tuleb torustik soojustada.
- Survetorustikel on antud toru põhja kõrgusmärk.
- Isevoolse kanalisatsiooni torustikel on antud toru põhja kõrgusmärk.
- Torude pikkused on antud meetrites. Torude pikkused on antud kaevu/sõlme teljest kaevu/sõlme teljeni ühendusdetailide pikkusi arvestamata.
- Projekteeritud kaevude luugid peavad olema teleskoopkaanega nii, et saaks nende kõrgust muuta +/-15 cm.
- Projekteeritud siibrid ja maakraanid tuua teleskoopse spindlipikendusega maapinnani kape alla.
- Projekteeritud survetorustikud märgistada spetsiaalse signaalkaabliga.
- Projekteeritud kanalisatsiooni- ja veetorustiku ristumisel tuleb veetorustik paigaldada tagades minimaalne lubatud rajamissügavus ning tehnovõrkude vahelised vähimad kujad.
- PE-survetorustike paigaldamisel pidada kinni minimaalsest lubatud painderaadiuse nõudest või kasutada vastavaid PE-poognaid.
- Olemasoleva maapinna kõrgusarvud kaevude ja sõlmede kohal on saadud interpoleerimise teel ja vajadusel kuuluvad täpsustamisele ehitustööde käigus.
- Juhul kui olemasolevad tehnovõrgud paiknevad teistel sügavustel kui geodeetilistes uuringutes ja joonistel kirjeldatud, siis korrigeeritakse vajadusel projektlahendust ehitustööde käigus peale tegeliku sügavuse selgumist.
- Muudatuste sisseviimise korral tuleb sellest teavitada projekti koostajat. Vajadusel korrigeeritakse projekti.

-	-	-
Muudatuse nr	Muudatuse kirjeldus	Kuupäev

AQUARE
EEP004288

AQUARE OÜ
Reg.nr. 14785938
Ehitajate tee 110
Tallinn, Harjumaa
Tel +372 5801 0491
aquare@aquare.ee

Tellija: Terrat AS

Töö nimetus:
Jõgisoo küla liitumine Ambla aleviku ÜVK-ga projekteerimistööd

Koostas:
Irina Moseitšuk

Vastutav pädev isik:
Marko Raid

Joonise nimetus:
Veevarustuse ja kanalisatsiooni asendiplaan nr 2

Lähtefaili nimetus:
AQ24199_TP_v01_Jogisoo-VKV.dwg

Objekti aadress(id):
Ambla alevik, Reinevere küla, Jõgisoo küla, Järva vald, Järva maakond

Projekti koostamise kuupäev:	Väljatrükkimise kuupäev:	Töö nr:	Staadium:	Joonise nr:	Mõõtkava:
09.01.2025	28.02.2025	AQ24199	TP	VKV-4-02	1:500